

La Coldiretti, fortemente preoccupata per la situazione, lancia una serie di proposte a sostegno del settore

# Suini, la crisi si sente anche in Valle

Sono 6mila gli animali sui quali grava la minaccia di una difficile congiuntura economica

**SONDRIO** «La suinicoltura lombarda sta vivendo una nuova e pesante situazione di crisi che deve essere formalmente riconosciuta dalle competenti istituzioni con interventi urgenti e adeguati».

Dopo la recente manifestazione organizzata dalla Coldiretti a difesa del latte italiano, ad essere a rischio è ora - secondo l'organizzazione di categoria - la produzione e il consumo di carne, salami e prosciutti italiani. I rappresentanti della Coldiretti di tutte le province lombarde hanno definito precise proposte operative e programmato una serie di iniziative di mobilitazione. «Considerato che la situazione è divenuta insostenibile per i produttori - riferiscono dall'associazione di Sondrio - abbiamo già avviato una serie di incontri a livello regionale per un piano di intervento complessivo a favore del settore e di sostegno finanziario alle imprese che investono per migliorare le condizioni di benessere animale e diminuire l'impatto ambientale». Anche le aziende della provincia di Sondrio, dove - sulla base delle stime della Coldiretti - si allevano oltre 6.000 suini, pari allo 0,1% del totale delle imprese lombarde, potrebbero risentire dei problemi che la suinicoltura sta attraversando a livello nazionale.

Le principali proposte dell'organizzazione agricola per uscire dalla crisi del settore sono così riassumibili: definizione di un contratto tipo per la compravendita di suini con l'inserimento di valutazione della qualità degli animali e conseguente aggiornamento dei sistemi attualmente utilizzati per la determinazione dei prezzi, maggiori controlli della carne di provenienza estera sia sotto il profilo sanitario che fiscale, obbligo di etichettatura delle carni e maggiore valorizzazione dei diversi tagli.

«E' ora di dire basta - afferma il presidente della Coldiretti lombarda, Nino Andena - e pretendere che la suinicoltura italiana - rappresentata per oltre il 50% da allevamenti regionali - sia adeguatamente valorizzata, consentendo al consumatore di riconoscerla con etichette che finalmente riportino l'indicazione dell'origine delle carni utilizzate».

Ornella Mammola

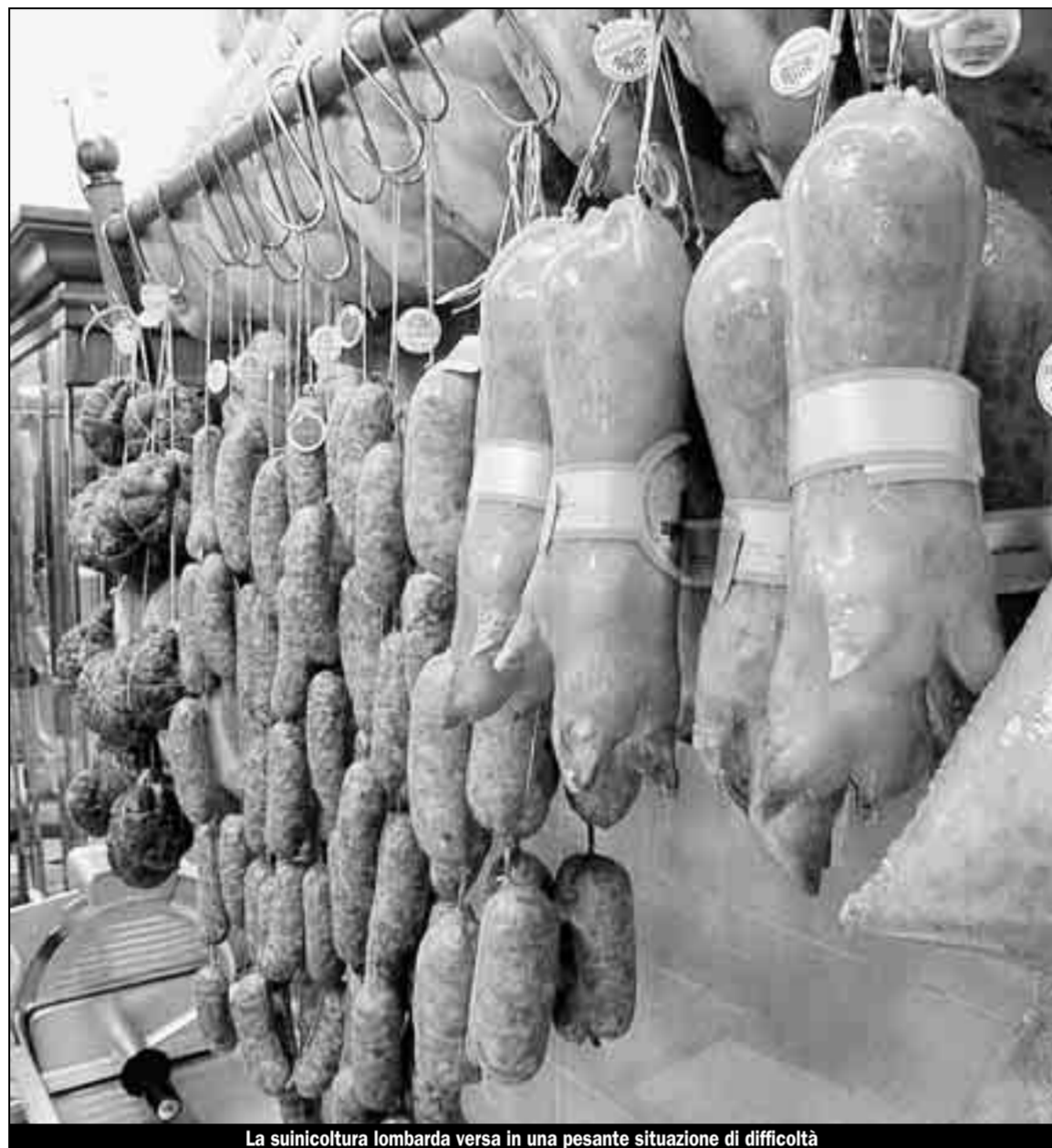

La suinicoltura lombarda versa in una pesante situazione di difficoltà

DENUNCE IN SCADENZA

## Avviso ai viticoltori: lunedì consegna dei documenti

**SONDRIO** (or.m.) Entro lunedì i viticoltori dovranno presentare la dichiarazione vitivinicola e la denuncia uve. La principale novità riguarda l'impossibilità di rivendicare la denominazione di origine delle uve in mancanza dell'iscrizione dei vigneti all'albo della Camera di commercio. Non sarà quindi possibile l'autocertificazione dell'iscrizione all'albo.

Tutti coloro che producono e vendono uva oppure vino sono tenuti all'inoltro della dichiarazione, dalla quale è esonerato soltanto chi conduce meno di 1000 metri quadrati di vigneto e produce uva e vino per autoconsumo. La denuncia uve, inoltre, deve essere presentata alla Camera di commercio soltanto nel caso di vendita di uva doc, docg e igt. Nel caso in cui però un'azienda non rivendichi per tre anni consecutivi una denominazione, i vigneti saranno cancellati d'ufficio dai relativi albi. Le dichiarazioni devono essere presentate alla Regione tramite il Centro di assistenza agricola della Coldiretti e gli altri centri autorizzati. Chiunque presenti la denuncia uve alla Camera di commercio è tenuto a versare i diritti camerale e quelli a favore del Consorzio di tutela vini. Il Centro di assistenza agricola della Coldiretti invita i viticoltori a presentarsi per la dichiarazione uve muniti di carta d'identità e della bolletta di pesatura delle uve conferite alle Case vinicole.

**SONDRIO** (or.m.) E' allarme in tutta la provincia per la forte infestazione di varroa, un parassita pericoloso che ha colpito parecchi alveari e si sta moltiplicando a macchia d'olio. Si susseguono ormai da tempo le segnalazioni di morie di intere famiglie di api, nei cui confronti l'acaro si sta accanendo con particolare violenza. Interi alveari sono stati letteralmente decimati e il numero dei casi è destinato ad aumentare.

Al fine di individuare possibili strategie e di limitare i danni, l'Associazione degli apicoltori di Sondrio ha organizzato sul territorio una serie di appuntamenti che hanno riscosso molto successo. L'ultima riunione in ordine di tempo si è svolta giovedì sera a Sondrio, dove la sala incontri della Comunità montana era gremita di apicoltori, che hanno dato il proprio contributo con interventi molto interessanti.

«E' un segnale - commenta il presidente dell'Apas, Giampaolo Palmieri - che il problema ha assunto contorni molto allarmanti. La preoccupazione c'è e non potrebbe essere altrimenti, occorre trovare al più presto una soluzione». Ma an-

che la ricerca di una soluzione sembra tutt'altro che semplice. La varroa, infatti, si è dimostrata resistente ai trattamenti acaricidi utilizzati finora, che, nonostante la tempestività degli interventi, si sono rivelati del tutto inutili. Ciclicamente e con una disarmante puntualità, come confermano dall'Apas, le consuete metodologie di lotta alla varroa perdono di efficacia e il parassita, così come sta

*Il presidente dell'Apas, Palmieri: «Il timore c'è e non potrebbe essere altrimenti, occorre trovare una soluzione»*

uccidendo negli ultimi anni, si moltiplica in misura esponenziale.

«Non sono ancora note - aggiunge Palmieri - le cause che, ad un certo punto, determinano la perdita di efficacia dei

trattamenti. Molto probabilmente si tratta di un insieme di motivi, la ricerca scientifica sta compiendo al riguardo importanti passi in avanti». Tra le novità discusse nel corso della riunione, la predisposizione di nuovi protocolli di metodologie di intervento nella lotta alla varroa da concordare con la Asl che siano efficaci e rispettosi della qualità del miele. «E' molto importante - avverte Palmieri - rispettare i calendari dei trattamenti per evitare le reinfestazioni».

Aumentano del 2,1% gli amministratori delegati alla guida delle imprese valtelinesi

## Sempre più donne al comando

**SONDRIO** La voglia di far carriera si tinge di rosa in provincia, crescono del 2,1% le donne al comando di aziende e i nuovi amministratori delegati in "gonnella" occupano sempre più poltrone. In un anno il totale cariche ricoperte da donne nelle imprese sondriesi sono 2.718.

Ma a fronte di una crescita delle manager, la provincia di Sondrio ha subito una flessione nelle attività imprenditoriali che, nel periodo 2003/2007, sono diminuite del 3,5%, di cui solo uno 0,5% nell'ultimo anno.

E se questa voglia di lasciare il ruolo di madri a tempo pieno impazza con sempre più forza, è anche vero che in Lombardia un'impresa su cinque è rosa: sono infatti oltre centosessantaseimila le imprese femminili attive al secondo trimestre 2007, su un totale regionale di oltre ottocentodiecimila, in crescita del 5,1% in quattro anni e dell'1% dal 2006. Le imprese femminili si concentrano soprattutto nella provincia di Mila-

no (68.766 imprese, 41,4% del totale regionale, in crescita dello 0,4% in un anno e del 7,6% dal 2003), Brescia (22.373 imprese, 13,5% del totale, in crescita dell'1,6% in un anno e del 3,7% dal 2003) e Bergamo (17.127 imprese, 10,3% del totale, in crescita del 2,1% dallo scorso anno e del 7,4% dal 2003) dedicandosi prevalentemente al commercio (46.669 imprese, 28,1%) e all'attività immobiliare, noleggio, informatica e ricerca (34.531, 20,8%) e rappresentando il 20,5% di tutte le imprese lombarde.

Rispetto alla totalità delle imprese, sono specializzate in servizi pubblici e sociali, di cui costituiscono il 51,2% delle imprese attive nel settore, sanità (37%), accoglienza e ristorazione (31,4%) e istruzione (29,7%). Le rappresentanti del gentil sesso lombardo detengono quasi una carica sociale su quattro: su quasi un milione e cinquecentomila cariche complessive, sono 358.391 tra titolari, socie e amministratrici, (quest'ul-

time sono il 23,2% del totale amministratori). Le amministratrici delegate sono 411, concentrate soprattutto a Milano (186, 45,3% del totale amministratrici delegate lombarde e 8,8% degli amministratori delegati uomini e donne) e a Varese (102, 24,8% del totale amministratrici delegate lombarde e 4,8% degli amministratori delegati uomini e donne). Le amministratrici delegate lombarde rappresentano il 19,4% del totale degli amministratori delegati della regione.

Analizzando i settori a Sondrio i maggiori investimenti si sono registrati nel settore dell'agricoltura, caccia e silvicoltura che contano 1.441 posizioni, seguito dal commercio a 913 e dal settore turistico con 517 attività. Presenza femminile anche nelle attività immobiliari e di noleggio, informatica e ricerca, qui le aziende gestite da donne sono 312, si arriva poi alle 379 degli altri servizi pubblici, sociali e personali.

Arianna Augustoni



Il totale delle cariche in azienda ricoperte da donne valtelinesi ammonta a 2.718 unità

# Avvisi Economici - Avvisi Economici

## AVVISI ECONOMICI

■ Gli avvisi si ricevono presso gli uffici de «La Provincia Spm Pubblicità» - Como - Via P. Paoli, 21 - Tel. 031/58.22.11 - Fax 031.52.64.50 - CANTÙ - Via Ettore Brambilla, 14 - Tel. 031.71.69.24 - Lecco - Via Raffaello, 21 c/o compl. «Le Vele» - Tel. 0341.35.74.00 - SONDRIO - Via N. Sauro, 13 ang. via Battisti - Tel. 0342.20.03.80, fax 0342.57.30.63.

**AZIENDA di Como:** da lunedì a venerdì dalle 8,30 alle 12,30 e dalle 14,30 alle 18,30. Sabato dalle 8,30 alle 12,30.

**AZIENDA di Lecco e Sondrio:** da lunedì a venerdì dalle 8,30 alle 12,30 e dalle 14,00 alle 18,00. **AZIENDA di Cantù:** dalle 9 alle 12 e dalle 14,30 alle 18; sabato 9-12.

La tariffa delle rubriche è di € 1,05 per parola, minimo 12 parole (privati) o 16 parole (aziende); le sole rubriche «Domande di lavoro» e «Domande di impiego» € 0,55 per parola, + I.V.A. e spese. Le offerte d'impiego e di lavoro si intendono rivolte ad amboessisi (legge 903 del 9-12-77).

Si prega di non inviare curricula indirizzati a Casella «La Provincia Spm Pubblicità» tramite Raccomandata o Assicurata.

### 2 CAPITALI E SOCIETÀ

**FINANZIAMENTI** dipendenti, artigiani, commercialisti, acquisto casa, ristrutturazioni, liquidità da 5.000 Euro fino 200.000 Euro UIC 14328. Tel. 02.33490365 - 331.5448693.

### 3 AZIENDE, ATTIVITÀ E NEGOTI

**ACQUISTIAMO** conto terzi attività industriali, artigianali, commerciali, turistiche, alberghiere, immobiliari, aziende agricole, bar. Clientela selezionata paga contanti. Business Services 02.29518014.

### 4 APPARTAMENTI

**CANTÙ** contesto signorile vendesi appartamento termoa autonomo tre locali servizi balconi box e posto auto. Tel. 393.9343629.

**CERNOBBIO** zona servita ottimo trilocale con box, ristrutturato Euro 200.000,00. Tel. 031.576030.

**COMO** libero quadrilocale doppi servizi balconi doppio box. Euro 210.000,00. Tel. 031.576030.

**COMO** Via Crispi in condominio signorile vendesi appartamento di 2 locali più servizi di circa 70 mq. completamente ristrutturato. Cantina. Da vedere. Trattative riservate. Tel. 031.470508.

**INTIMIANO** vendesi in casa di sole tre unità mansarda di circa 70 mq. completamente ristrutturata. Trattative riservate. Tel. 031.470508.

**OLGIATE** Comasco affare bilocale ristrutturato arredato a nuovo, solo Euro 90.000 libero 1 mese. Tel. 335.388103.

### 5 CASE, VILLE E TERRENI

**COMO** Camnago Volta vendesi direttamente dal costruttore in posizione soleggiatissima, villette bifamiliari, con finiture di pregio, con giardino, consegna dicembre 2007. Tel. 031.260299.

### 6 OFFERTE AFFITTO CASE E APPARTAMENTI

**COMO** Lora affittasi appartamento di tre locali più servizi box e cantina. Affitto mensile Euro 600,00 spese escluse. Telefonare ore ufficio allo 031.626561.

**COMO** via Gorio in palazzina con portineria affittasi appartamento di tre locali e servizi più box e cantina. Affitto mensile Euro 670,00. Tel. ore ufficio allo 031.626561.

**MONTANO** Lucino affittasi bilocale arredato, ampio terrazzo. Tel. 346.1707074.

**REBBIO** via Campagna 3, affittasi 3 locali, servizi, box, cantina, Euro 590,00 mensili più spese. Tel. 338.1435870.

### 8 IMMOBILI INDUSTRIALI E COMMERCIALI

**APIANO** vicinanze, affitto o vendita porzione di capannone di mq 700 più mq 1500 di parcheggio. Per informazioni chiamare il: 392.9122687.

**LUISAGO** lotto di mq. 160, in posizione strategica uso ufficio, esposizione laboratorio, palestra, negozio, piano terra e vetrina, con posti auto e box, ad 1 km uscita autostrada Fino Mornasco. Tel. 031.260299.

### 12 OFFERTE IMPIEGO

**AMMINISTRAZIONE** marketing e gestione personale società comasca ricerca 2 figure per impiego full-time. Ricerca indirizzata ad amboessisi di età compresa 18/45 anni anche primo impiego. 031.2759132.

### 14 OFFERTE LAVORO

**AZIENDA** con sede in Inverigo, cerca impiegata/o contabile autonoma, con pluriennale esperienza. Scrivere a La Provincia Essepierre s.r.l, casella 95-N, 22063, Cantù.

**AZIENDA** internazionale che opera nel terziario, leader di mercato, per potenziamento struttura commerciale ricerca 2 candidati età 25/40 anni. Offresi assunzione a tempo indeterminato con stipendio, premi, auto e rimborso spese. Per informazioni telefonare 035.4522041 oppure inviare curriculum: cv@grizzly.it

**BIOVER** Srl società commerciale in Como ricerca impiegato/a commerciale con esperienza addetto alla gestione gare appalto, preventivi, sistema qualità ISO, clienti/fornitori. Si richiede la conoscenza dell'uso del pc in ambiente Windows e degli applicativi più diffusi (word, excel, internet). Inviare curriculum a: La Provincia SPM, casella 6-E, 22100 Como.

**AMBOESSI** automuniti cercasi in zona per vendita spazi pubblicitari in collaborazione con i Comuni. Ottime provvigioni più incentivi. Inquadramento secondo le norme di legge. Anticipo provvigionale minimo Euro 750,00. Europea Editoriale Srl 800.314337.

**ANTAMAR** Sa azienda telemarketing assume consulenti telefonici motivati. Contratto indeterminato, istruzione prodotta, ottima retribuzione, part-time. 004191.6828427 Balmuccia (CH) scaglione3@bluewin.ch

**AZIENDA** affermata nella progettazione costruzione di macchina speciali assemblaggio lavorazione, cerca progettista meccanico con esperienza. Utilizzo Inventor. Eta' Tra 24/45 Anni. Inviare Curriculum a: progettista.lc@libero.it